

## EVALUAREA PERFORMANȚELOR PROFESIONALE ALE CADRELOR DIDACTICE

pentru anul 2018

RAPORT SINTETIC

<b>Obiective</b>	O componentă de bază în managementul performanței în universitatea noastră o reprezintă evaluarea performanțelor profesionale ale cadrelor didactice. Aceasta are ca obiectiv identificarea nivelului de performanță în ceea ce privește activitatea de predare, cercetarea științifică și implicarea în activități instituționale și comunitare, toate acestea în vederea stimulării dezvoltării profesionale personale și a creșterii motivației cadrelor didactice în activitatea pe care o desfășoară.
<b>Reglementări</b>	Legea Educației Naționale nr.1/2011 Art. 303 alin. 1
	Metodologia proprie a Universității de Medicină, Farmacie Științe și Tehnologie din Tîrgu Mureș privind (auto)evaluarea periodică a cadrelor didactice <a href="#">Link</a>

Evaluarea performanțelor cadrelor didactice se realizează anual și are la bază patru componente

**1. Autoevaluarea profesională** pe baza unor grile unitare ținând cont de următoarele criterii:

- elaborarea de materiale didactice
- cercetarea științifică și activitatea profesională
- recunoașterea națională și internațională
- activitatea cu studenții
- activitatea în comunitatea academică,

ponderea acestor criterii fiind diferențiată pentru fiecare grad didactic.

**2. Evaluarea ierarhică** în ceea ce privește cunoștințele și experiențele acumulate, complexitatea, diversitatea activităților și creativitate manifestată în acestea, contactele stabilite și aptitudinile de comunicare, responsabilitatea implicată pe post, existența unor incompatibilități și regimuri speciale. În cazul funcțiilor de conducere se apreciază judecata și impactul deciziilor luate, influența exercitată, capacitatea de coordonare și supervizare.

**3. Evaluarea colegială** la nivelul departamentului, avînd la bază principiile independenței, obiectivității, profesionalismului, egalității și integrității morale.

**4. Evaluarea activității de către studenți** pe baza unui chestionar de apreciere a modului de organizare și desfășurare a cursului/lucrărilor practice/seminariilor, a calității actului didactic și a modului de examinare și evaluare.

### EVALUAREA PERFORMANȚELOR PROFESIONALE ALE CADRELOR DIDACTICE

Din total de 51 de cadre didactice aflate în activitate în anul 2018 au fost evaluate 47 de cadre didactice, acestea reprezentând 92,157%.

Funcția didactică	Total cadre didactice Facultatea de Medicină Dentară	Cadre didactice evaluate		
		Facultatea de Medicină Dentară	DMD1	DMD2
Profesor	6	6	3	3
Conferențiar	5	4	2	3
Șef de lucrări	29	27	11	16
Asistent universitar*	11	11	6	3
<b>Total</b>	<b>51</b>	<b>47 (92,157%)</b>	<b>22</b>	<b>25</b>

\*Asistenți universitari cu contract de muncă pe perioadă determinată și nedeterminată

DMD1 = Departamentul de Medicină Dentară 1

DMD2 = Departamentul de Medicină Dentară 2

Punctaj evaluare	Funcția didactică			
	Profesor	Conferențiar	Șef de lucrări	Asistent universitar
<b>P<sub>mediu</sub></b>	<b>162,716</b>	<b>168,993</b>	<b>47,246</b>	<b>18,784</b>
<b>P<sub>min</sub></b>	68,3	88,128	15,475	10,3
<b>P<sub>maxim</sub></b>	329,588	236	114,28	32,79
<b>Facultatea de Medicină Dentră</b>	<b>P<sub>mediu</sub> = 68,812</b>			

Medicină Dentară – Punctaj mediu 68,812

FACULTATEA DE MEDICINĂ DENTARĂ

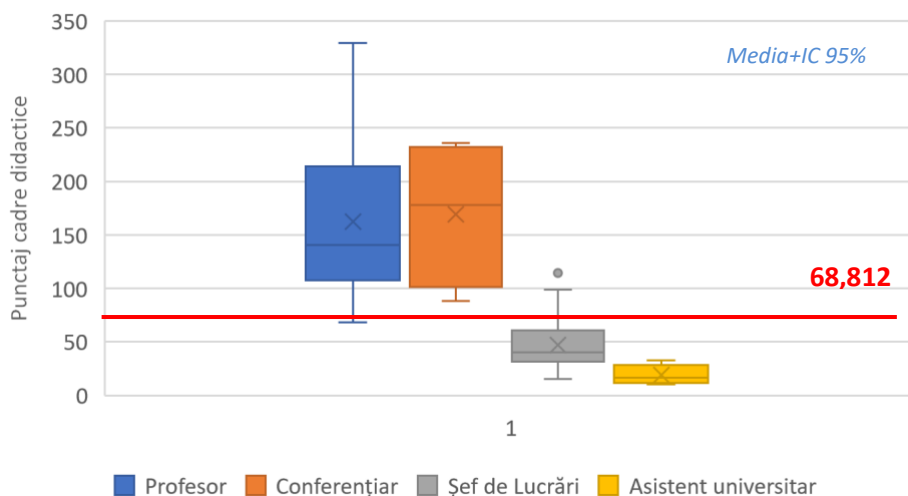

Punctaj de evaluare	Departament	
	MD1	MD2
<b>P<sub>mediu</sub></b>	<b>63,633</b>	<b>73,37</b>
<b>P<sub>min</sub></b>	10,65	10,3
<b>P<sub>maxim</sub></b>	329,588	236
<b>Facultatea de Medicină Dentară</b>	<b>P<sub>mediu</sub> = 68,812</b>	

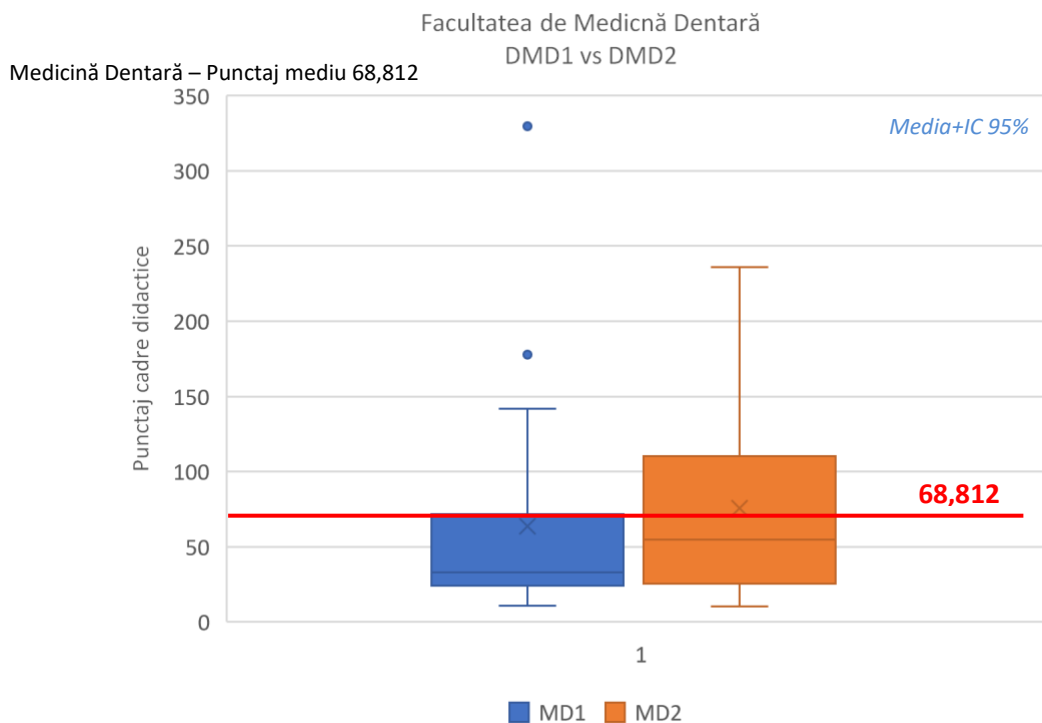

**DEPARTAMENTUL DE MEDICINĂ DENTARĂ 1**

**Componența departamentului (cadre didactice în activitate în 2018)**

Profesor	3
Conferențiar	2
Șef de lucrări	11
Asistent	8

Din totalul de 24 cadre didactice în cadrul Departamentului de Medicină Dentară 1 (DMD1) au fost cuantificate rezultatele a 22 de cadre didactice. În urma evaluării activității profesionale pentru anul 2018 în cadrul DMD1 s-a înregistrat un punctaj mediu de 63,633 cu un minim de 10,65 și un maxim de 329,588.

Punctaj evaluare	Funcția didactică			
	Profesor	Conferențiar	Șef de lucrări	Asistent universitar
<b>P<sub>mediu</sub></b>	<b>197,492</b>	<b>133,047</b>	<b>37,067</b>	<b>22,272</b>
<b>P<sub>min</sub></b>	120,85	88,128	20,29	10,65
<b>P<sub>maxim</sub></b>	329,588	177,966	65,993	32,79
<b>DMD1</b>	<b>P<sub>mediu</sub> = 63,633</b>			

Medicină Dentară – Punctaj mediu 68,812

Facultatea de Medicină Dentară  
DMD1

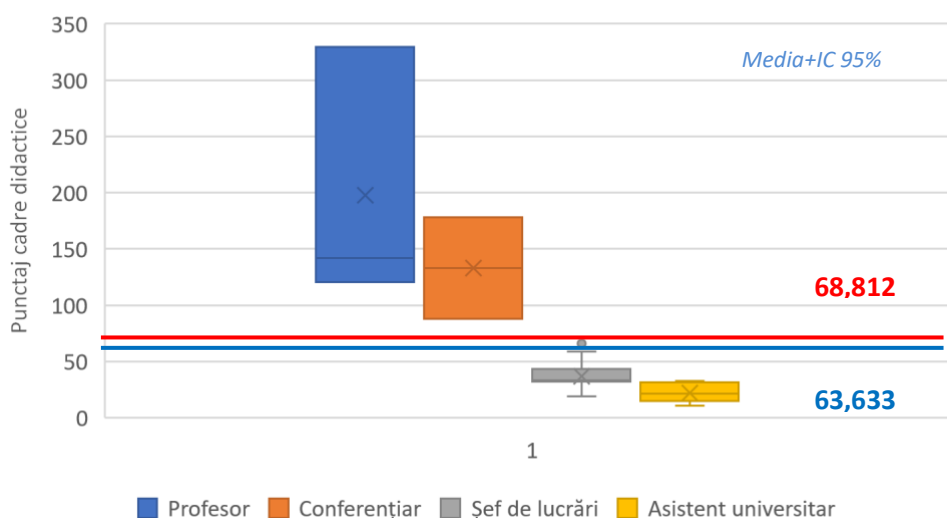

**DEPARTAMENTUL DE MEDICINĂ DENTARĂ 2**

**Componența departamentului (cadre didactice în activitate în 2018)**

Profesor	3
Conferențiar	3
Șef de lucrări	18
Asistent	3

Din totalul de 27 cadre didactice în cadrul Departamentului de Medicină Dentară 2 (DMD2) au fost cuantificate rezultatele a 25 de cadre didactice. În urma evaluării activității profesionale pentru anul 2018 în cadrul DMD2 s-a înregistrat un punctaj mediu de 73,37 cu un minim de 10,3 și un maxim de 236.

Punctaj evaluare	Funcția didactică			
	Profesor	Conferențiar	Șef de lucrări	Asistent universitar
<b>P<sub>mediu</sub></b>	<b>127,941</b>	<b>192,957</b>	<b>54,711</b>	<b>11,808</b>
<b>P<sub>min</sub></b>	68,3	114,25	15,475	10,3
<b>P<sub>maxim</sub></b>	175,822	236	114,28	13,125
<b>DMD2</b>	<b>P<sub>mediu</sub> = 73,37</b>			

Medicină Dentară – Punctaj mediu 68,812

Facultatea de Medicină Dentară  
DMD2

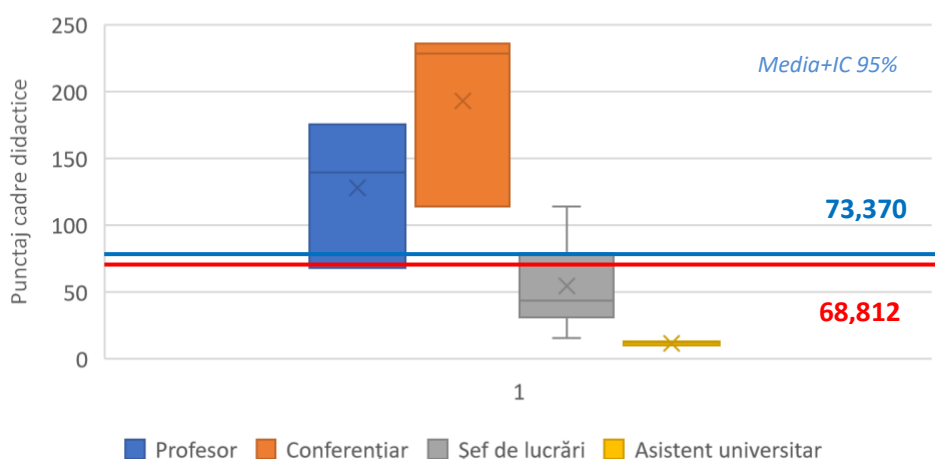

### Evaluarea ierarhică

În urma cuantificării rezultatelor evaluărilor ierarhice s-a realizat un punctaj mediu de 4,98. La nivelul facultății majoritatea punctajelor obținute au fost de 5, au fost înregistrate trei punctaje mai mici de 5, acestea fiind 4,75.

### Evaluarea colegială

Rezultatele obținute în urma evaluărilor colegiale au înregistrat o medie de 5 toate evaluările având punctaj de 5.

Tîrgu Mureș  
24.02.2019

Întocmit de  
Conf. dr. Diana Cerghizan  
Președinte Comisia de Evaluare și Asigurare a Calității

