

Nr 6 / 9.02.2017

EVALUAREA PERFORMANȚELOR PROFESIONALE ALE CADRELOR DIDACTICE

pentru anul 2016

RAPORT SINTETIC

Obiective	O componentă de bază în managementul performanței în universitatea noastră o reprezintă evaluarea performanțelor profesionale ale cadrelor didactice. Aceasta are ca obiectiv identificarea nivelului de performanță în ceea ce privește activitatea de predare, cercetarea științifică și implicarea în activități instituționale și comunitare, toate acestea în vederea stimulării dezvoltării profesionale personale și a creșterii motivației cadrelor didactice în activitatea pe care o desfășoară.
Reglementări	Legea Educației Naționale nr.1/2011 Art. 303 alin. 1
	Metodologia proprie a Universității de Medicină și Farmacie din Tîrgu Mureș privind (auto)evaluarea periodică a cadrelor didactice Link

Evaluarea performanțelor cadrelor didactice se realizează anual și are la bază patru componente

1. Autoevaluarea profesională pe baza unor grile unitare ținând cont de următoarele criterii:

- elaborarea de materiale didactice
- cercetarea științifică și activitatea profesională
- recunoașterea națională și internațională
- activitatea cu studenții
- activitatea în comunitatea academică,

ponderea acestor criterii fiind diferențiată pentru fiecare grad didactic.

2. Evaluarea ierarhică în ceea ce privește cunoștințele și experiențele acumulate, complexitatea, diversitatea activităților și creativitate manifestată în acestea, contactele stabilite și aptitudinile de comunicare, responsabilitatea implicată pe post, existența unor incompatibilități și regimuri speciale. În cazul funcțiilor de conducere se apreciază judecata și impactul deciziilor luate, influența exercitată, capacitatea de coordonare și supervizare.

3. Evaluarea colegială la nivelul departamentului, avînd la bază principiile independenței, obiectivității, profesionalismului, egalității și integrității morale.

4. Evaluarea activității de către studenți pe baza unui chestionar de apreciere a modului de organizare și desfășurare a cursului/lucrărilor practice/seminariilor, a calității actului didactic și a modului de examinare și evaluare.

EVALUAREA PERFORMANȚELOR PROFESIONALE ALE CADRELOR DIDACTICE

Din total de 58 de cadre didactice aflate în activitate în anul 2016 au fost evaluate 50 de cadre didactice, acestea reprezentând 86,21%.

Funcția didactică	Total cadre didactice Facultatea de Medicină Dentară	Cadre didactice evaluate		
		Facultatea de Medicină Dentară	DMD1	DMD2
Profesor	3	3	1	2
Conferențiar	4	4	3	1
Șef de lucrări	19	19	7	12
Asistent universitar*	32	24	11	13
Total	58	50 (86,21%)	22	28

* Asistenți universitari cu contract de muncă pe perioadă determinată și nedeterminată

DMD1 = Departamentul de Medicină Dentară 1

DMD2 = Departamentul de Medicină Dentară 2

Punctaj evaluare	Funcția didactică			
	Profesor	Conferențiar	Șef de lucrări	Asistent universitar
P_{mediu}	129,783	122,693	43,573	30,329
P_{min}	108,99	60,69	8,1	6,3
P_{maxim}	165,99	166,65	107,9	88,45
Facultatea de Medicină Dentară		$P_{\text{mediu}} = 48,71795$		

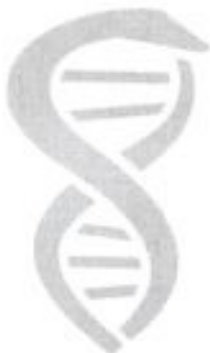

Medicină Dentară – Punctaj mediu 48,71795

Facultatea de Medicină Dentară

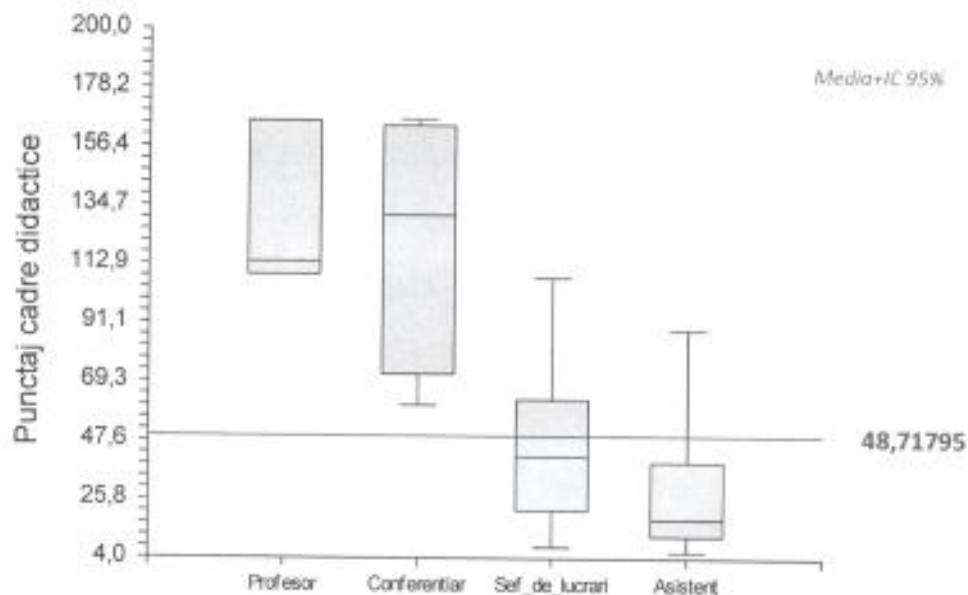

Punctaj de evaluare	Departament	
	MD1	MD2
P_{mediu}	48,4039	48,9646
P_{min}	6,3	6,54
P_{maxim}	166,65	165,99
Facultatea de Medicină Dentară		$P_{\text{mediu}} = 48,71795$

DEPARTAMENTUL DE MEDICINĂ DENTARĂ 1

Componența departamentului (cadre didactice în activitate în 2016)

Profesor	1
Conferențiar	3
Șef de lucrări	7
Asistent	15

Din totalul de 26 cadre didactice în cadrul Departamentului de Medicină Dentară 1 (DMD1) au fost cuantificate rezultatele a 22 de cadre didactice. În urma evaluării activității profesionale pentru anul 2016 în cadrul DMD1 s-a înregistrat un punctaj mediu de 48,4039 cu un minim de 6,3 și un maxim de 166,65.

Punctaj evaluare	Funcția didactică			
	Profesor	Conferențiar	Șef de lucrări	Asistent universitar
P _{mediu}	114,37	143,361	38,806	21,981
P _{min}	114,37	106,312	8,1	6,3
P _{maxim}	114,37	166,65	68,46	41,002
DMD1	P _{mediu} = 48,4039			

Facultatea de Medicină Dentară
DMD1

Medicină Dentară – Punctaj mediu 48,71795

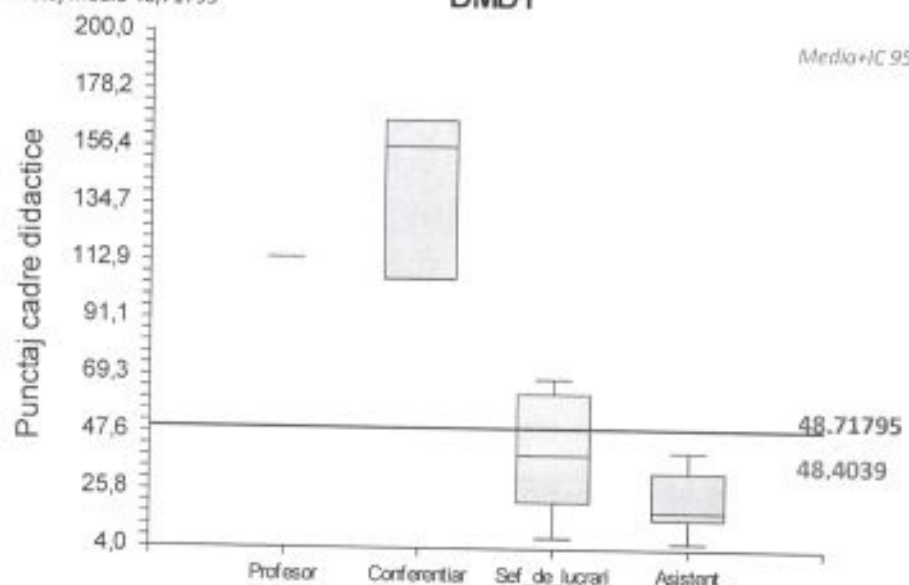

DEPARTAMENTUL DE MEDICINĂ DENTARĂ 2

Componența departamentului (cadre didactice în activitate în 2016)

Profesor	2
Conferențiar	1
Șef de lucrări	12
Asistent	17

Din totalul de 32 cadre didactice în cadrul Departamentului de Medicină Dentară 2 (DMD2) au fost cuantificate rezultatele a 28 de cadre didactice. În urma evaluării activității profesionale pentru anul 2016 în cadrul DMD2 s-a înregistrat un punctaj mediu de 48,9646 cu un minim de 6,54 și un maxim de 165,99.

Punctaj evaluare	Funcția didactică			
	Profesor	Conferențiar	Șef de lucrări	Asistent universitar
P_{mediu}	137,49	60,69	45,770	37,392
P_{min}	108,99	60,69	9,9	6,54
P_{maxim}	165,99	60,69	107,9	88,45
DMD2	$P_{\text{mediu}} = 48,9646$			

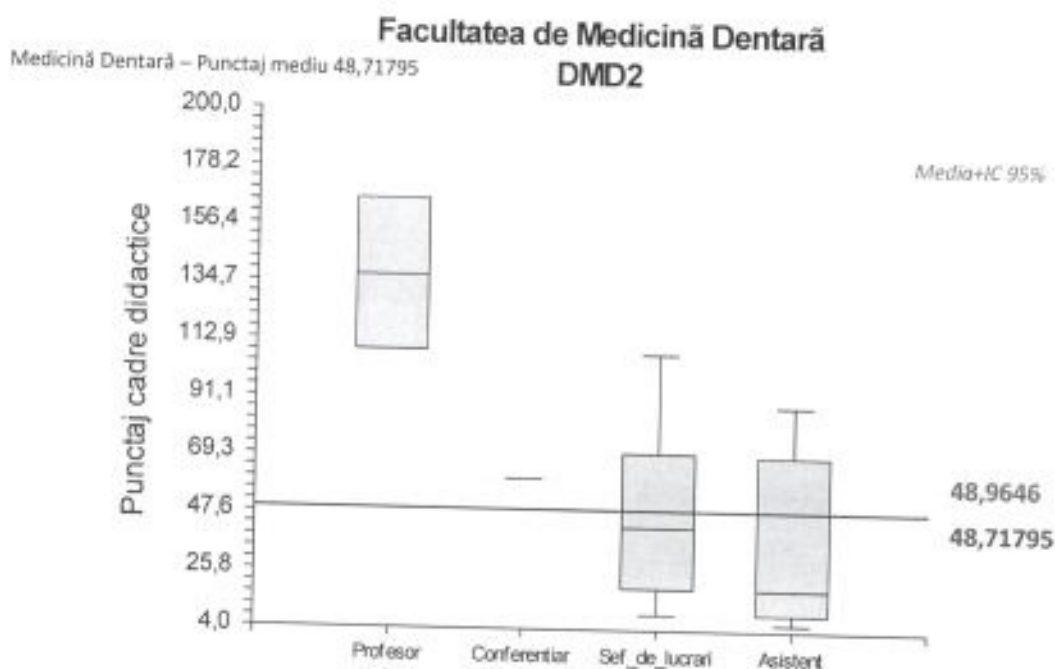

Evaluarea ierarhică

În urma cuantificării rezultatelor evaluărilor ierarhice s-a realizat un punctaj mediu de **4,99**. La nivelul facultății majoritatea punctajelor obținute au fost de 5, un singur cadru didactic obținând un punctaj mai mic de 4,5.

Evaluarea colegială

Rezultatele obținute în urma evaluărilor colegiale au înregistrat o medie de **4,9662** cu un minim de 4,665 și maxim de 5.

Departamentul MD1 a înregistrat o medie de **4,9845** cu un minim de 4,83 și un maxim de 5.

Departamentul MD2 a înregistrat o medie de **4,9518** cu un minim de 4,665 și un maxim de 5.

Țirgu Mureș
21.02.2017

Întocmit de
Conf. univ dr. Diana Cerghizan
Președinte Comisia de Evaluare și Asigurare a Calității

