

## EVALUAREA PERFORMANȚELOR PROFESIONALE ALE CADRELOR DIDACTICE

pentru anul 2015

RAPORT SINTETIC

<b>Obiective</b>	O componentă de bază în managementul performanței în universitatea noastră o reprezintă evaluarea performanțelor profesionale ale cadrelor didactice. Aceasta are ca obiectiv identificarea nivelului de performanță în ceea ce privește activitatea de predare, cercetarea științifică și implicarea în activități instituționale și comunitare, toate acestea în vederea stimulării dezvoltării profesionale personale și a creșterii motivației cadrelor didactice în activitatea pe care o desfășoară.
<b>Reglementări</b>	Legea Educației Naționale nr.1/2011 Art. 303 alin. 1
	Metodologia proprie a Universității de Medicină și Farmacie din Țirgu Mureș privind (auto)evaluarea periodică a cadrelor didactice <a href="#">Link</a>

Evaluarea performanțelor cadrelor didactice se realizează anual și are la bază patru componente

**1. Autoevaluarea profesională** pe baza unor grile unitare ținând cont de următoarele criterii:

- elaborarea de materiale didactice
- cercetarea științifică și activitatea profesională
- recunoașterea națională și internațională
- activitatea cu studenții
- activitatea în comunitatea academică,

ponderea acestor criterii fiind diferențiată pentru fiecare grad didactic.

**2. Evaluarea ierarhică** în ceea ce privește cunoștințele și experiențele acumulate, complexitatea, diversitatea activităților și creativitate manifestată în acestea, contactele stabilite și aptitudinile de comunicare, responsabilitatea implicată pe post, existența unor incompatibilități și regimuri speciale. În cazul funcțiilor de conducere se apreciază judecata și impactul deciziilor luate, influența exercitată, capacitatea de coordonare și supervizare.

**3. Evaluarea colegială** la nivelul departamentului, avînd la bază principiile independenței, obiectivității, profesionalismului, egalității și integrității morale.

**4. Evaluarea activității de către studenți** pe baza unui chestionar de apreciere a modului de organizare și desfășurare a cursului/lucrărilor practice/seminariilor, a calității actului didactic și a modului de examinare și evaluare.

### EVALUAREA PERFORMANȚELOR PROFESIONALE ALE CADRELOR DIDACTICE

Din total de 58 de cadre didactice aflate în activitate în anul 2015 au fost evaluate 54 de cadre didactice, acestea reprezentând 93,103%.

Funcția didactică	Total cadre didactice Facultatea de Medicină Dentară	Cadre didactice evaluate		
		Facultatea de Medicină Dentară	DMD1	DMD2
Profesor	3	3	1	2
Conferențiar	4	4	3	1
Șef de lucrări	15	15	5	10
Asistent universitar*	36	32	16	16
<b>Total</b>	<b>58</b>	<b>54 (93,103%)</b>	<b>25</b>	<b>29</b>

\*Asistenți universitari cu contract de muncă pe perioadă determinată și nedeterminată

DMD1 = Departamentul de Medicină Dentară 1

DMD2 = Departamentul de Medicină Dentară 2

Punctaj evaluare	Funcția didactică			
	Profesor	Conferențiar	Șef de lucrări	Asistent universitar
<b>P<sub>mediu</sub></b>	<b>37</b>	<b>32,3</b>	<b>22,973</b>	<b>13,109</b>
<b>P<sub>min</sub></b>	33,600	26,100	6,850	3,4
<b>P<sub>maxim</sub></b>	39,100	35,750	38,540	39,550
<b>Facultatea de Medicină Dentară</b>	<b>P<sub>mediu</sub> = 18,598</b>			



### Facultatea de Medicină Dentară

#### Total cadre didactice

Medicină Dentară – Punctaj mediu 18,598

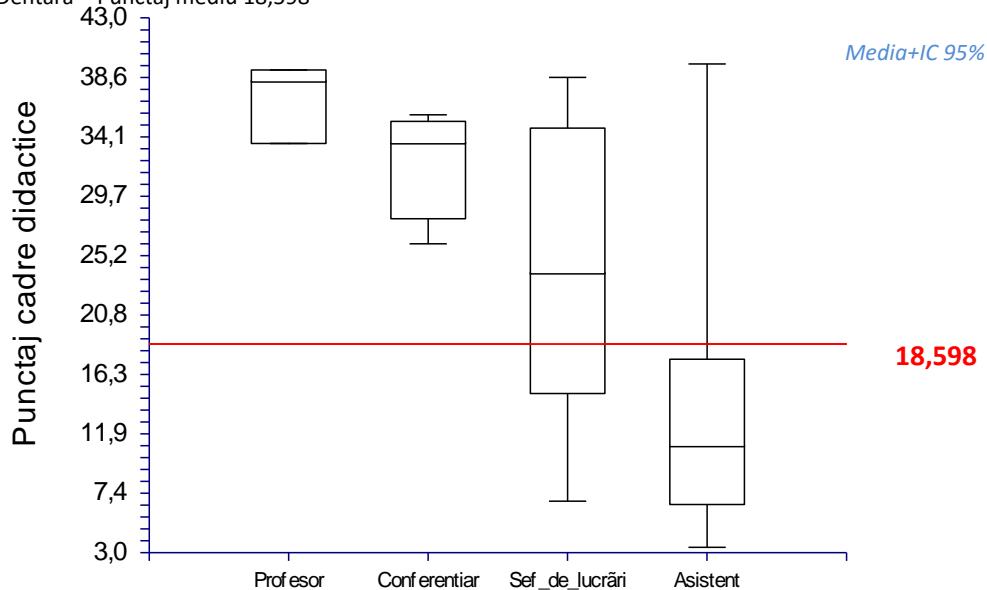

Punctaj de evaluare	Departament	
	MD1	MD2
<b>P<sub>mediu</sub></b>	<b>18,198</b>	<b>18,942</b>
<b>P<sub>min</sub></b>	3,5	3,4
<b>P<sub>maxim</sub></b>	39,550	39,100
<b>Facultatea de Medicină Dentră</b>		<b>P<sub>mediu</sub> = 18,598</b>

### Facultatea de Medicină Dentară

#### DMD1 vs DMD2

Medicină Dentară – Punctaj mediu 18,598

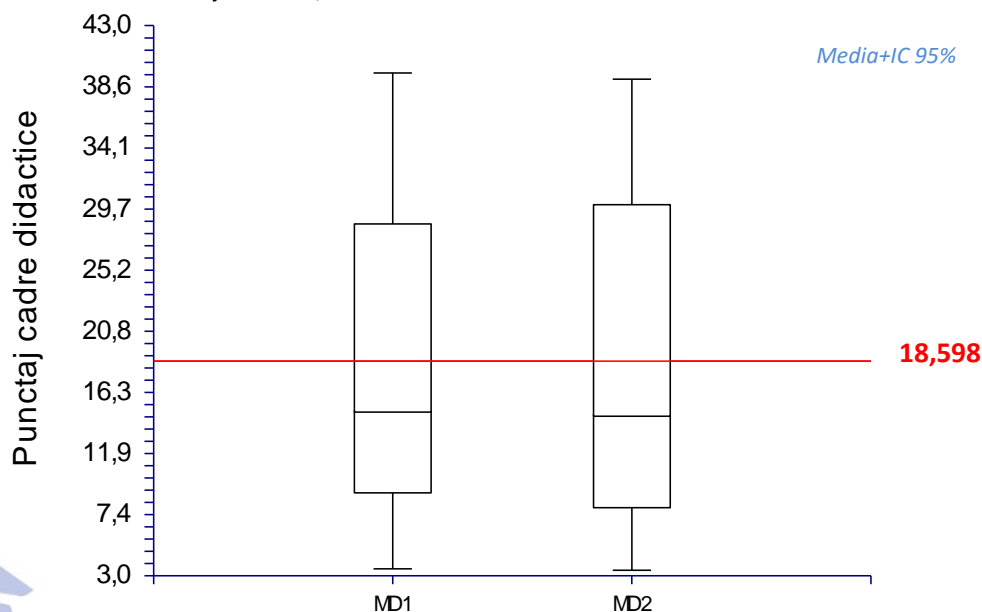

DEPARTAMENTUL DE MEDICINĂ DENTARĂ 1

Componența departamentului (cadre didactice în activitate în 2015)

Profesor	1
Conferențiar	3
Șef de lucrări	5
Asistent	16

Din totalul de 27 cadre didactice în cadrul Departamentului de Medicină Dentară 1 (DMD1) au fost cuantificate rezultatele a 25 de cadre didactice. În urma evaluării activității profesionale pentru anul 2015 în cadrul DMD1 s-a înregistrat un punctaj mediu de 18,198 cu un minim de 3,5 și un maxim de 39,550.

Punctaj evaluare	Funcția didactică			
	Profesor	Conferențiar	Șef de lucrări	Asistent universitar
P <sub>mediu</sub>	38,3	34,366	20,54	13,178
P <sub>min</sub>	38,3	33,600	14,900	3,500
P <sub>maxim</sub>	38,3	35,750	31,700	39,550
DMD1	P <sub>mediu</sub> = 18,198			

Facultatea de Medicină Dentară  
DMD1

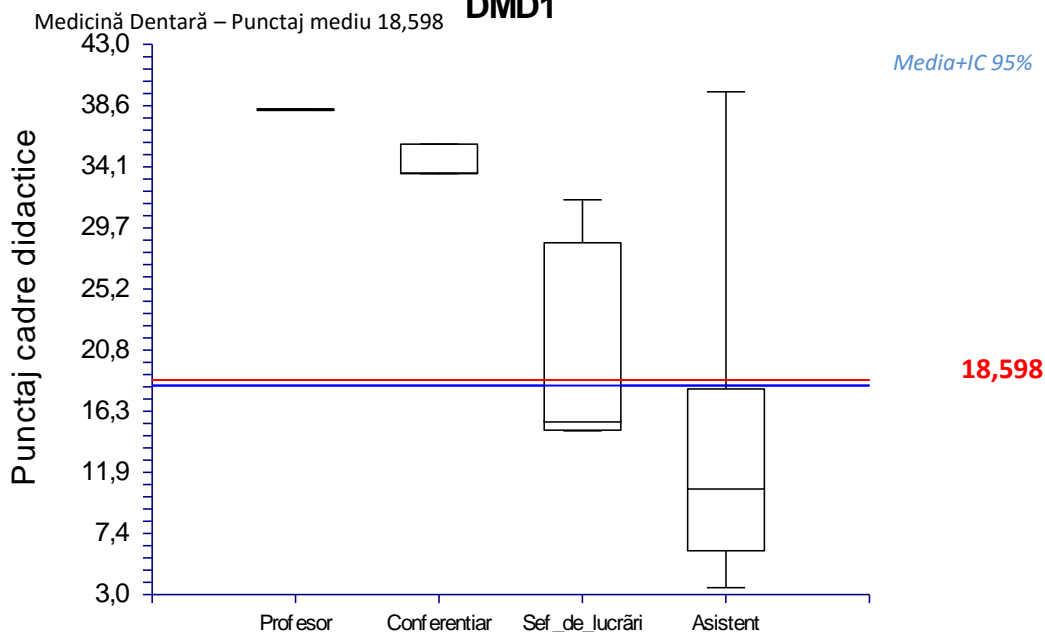

DEPARTAMENTUL DE MEDICINĂ DENTARĂ 2

Componența departamentului (cadre didactice în activitate în 2015)

Profesor	2
Conferențiar	1
Șef de lucrări	10
Asistent	18

Din totalul de 31 cadre didactice în cadrul Departamentului de Medicină Dentară 2 (DMD2) au fost cuantificate rezultatele a 29 de cadre didactice. În urma evaluării activității profesionale pentru anul 2015 în cadrul DMD2 s-a înregistrat un punctaj mediu de 20,72 cu un minim de 7,37 și un maxim de 45,35.

Punctaj evaluare	Funcția didactică			
	Profesor	Conferențiar	Șef de lucrări	Asistent universitar
P <sub>mediu</sub>	36,35	26,10	24,189	13,04
P <sub>min</sub>	33,600	26,10	6,850	3,40
P <sub>maxim</sub>	39,100	26,10	38,54	32,700
DMD2	P <sub>mediu</sub> = 18,942			

Facultatea de Medicină Dentară  
DMD2

Medicină Dentară – Punctaj mediu 18,598

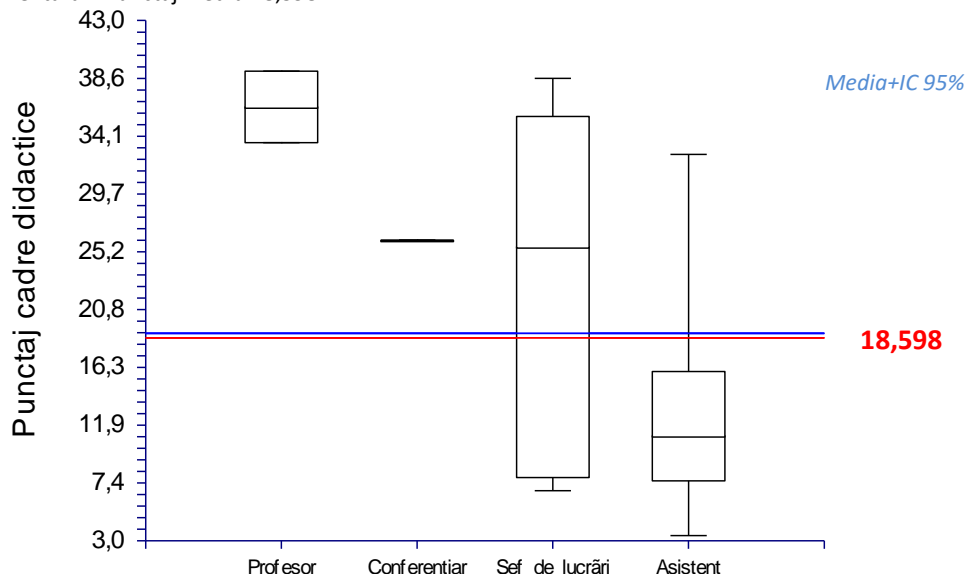

Țirgu Mureș  
14.03.2016

Întocmit de  
Șef de lucr. dr. Diana Cerghizan

