

EVALUAREA PERFORMANȚELOR PROFESIONALE ALE CADRELOR DIDACTICE

pentru anul 2014

RAPORT SINTETIC

Obiective	O componentă de bază în managementul performanței în universitatea noastră o reprezintă evaluarea performanțelor profesionale ale cadrelor didactice. Aceasta are ca obiectiv identificarea nivelului de performanță în ceea ce privește activitatea de predare, cercetarea științifică și implicarea în activități instituționale și comunitare, toate acestea în vederea stimulării dezvoltării profesionale personale și a creșterii motivației cadrelor didactice în activitatea pe care o desfășoară.
Reglementări	Legea Educației Naționale nr.1/2011 Art. 303 alin. 1
	Metodologia proprie a Universității de Medicină și Farmacie din Țirgu Mureș privind (auto)evaluarea periodică a cadrelor didactice Link

Evaluarea performanțelor cadrelor didactice se realizează anual și are la bază patru componente

1. Autoevaluarea profesională pe baza unor grile unitare ținând cont de următoarele criterii:

- elaborarea de materiale didactice
- cercetarea științifică și activitatea profesională
- recunoașterea națională și internațională
- activitatea cu studenții
- activitatea în comunitatea academică,

ponderea acestor criterii fiind diferențiată pentru fiecare grad didactic.

2. Evaluarea ierarhică în ceea ce privește cunoștințele și experiențele acumulate, complexitatea, diversitatea activităților și creativitate manifestată în acestea, contactele stabilite și aptitudinile de comunicare, responsabilitatea implicată pe post, existența unor incompatibilități și regimuri speciale. În cazul funcțiilor de conducere se apreciază judecata și impactul deciziilor luate, influența exercitată, capacitatea de coordonare și supervizare.

3. Evaluarea colegială la nivelul departamentului, avînd la bază principiile independenței, obiectivității, profesionalismului, egalității și integrității morale.

4. Evaluarea activității de către studenți pe baza unui chestionar de apreciere a modului de organizare și desfășurare a cursului/lucrărilor practice/seminariilor, a calității actului didactic și a modului de examinare și evaluare.

EVALUAREA PERFORMANȚELOR PROFESIONALE ALE CADRELOR DIDACTICE

Din total de 53 de cadre didactice aflate în activitate în anul 2014 au fost evaluate 49 de cadre didactice, acestea reprezentând 92,45%.

Funcția didactică	Total cadre didactice Facultatea de Medicină Dentară	Cadre didactice evaluate		
		Facultatea de Medicină Dentară	DMD1	DMD2
Profesor	3	3	1	2
Conferențiar	2	2	1	1
Șef de lucrări	17	16	7	9
Asistent universitar*	31	28	13	15
Total	53	49 (92,45%)	22	27

*Asistenți universitari cu contract de muncă pe perioadă determinată și nedeterminată

DMD1 = Departamentul de Medicină Dentară 1

DMD2 = Departamentul de Medicină Dentară 2

Punctaj evaluare	Funcția didactică			
	Profesor	Conferențiar	Șef de lucrări	Asistent universitar
P_{mediu}	37,04	37,45	24,36	15,11
P_{min}	33,85	32,8	7,37	4,8
P_{maxim}	39,38	42,1	44,5	45,35
Facultatea de Medicină Dentră	P_{mediu} = 20,39			



Facultatea de Medicină Dentară

Medicină Dentară – Punctaj mediu 20,39

Total cadre didactice

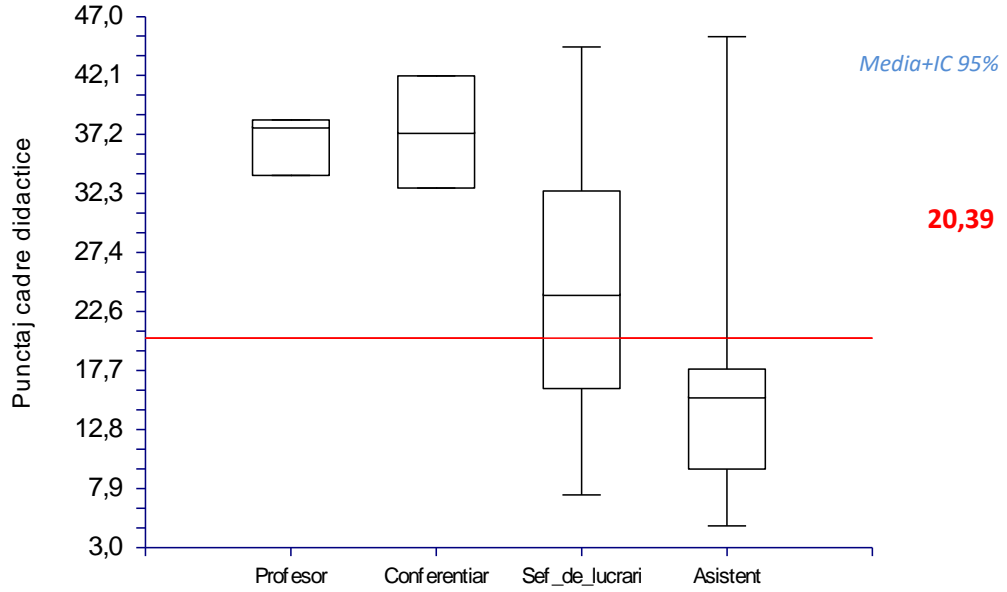

Punctaj de evaluare	Departament	
	MD1	MD2
P_{mediu}	19,97	20,72
P_{min}	4,8	7,37
P_{maxim}	42,1	45,35
Facultatea de Medicină Dentră	P_{mediu} = 20,39	

Facultatea de Medicină Dentară

Medicină Dentară – Punctaj mediu 20,39

DMD1 vs DMD2

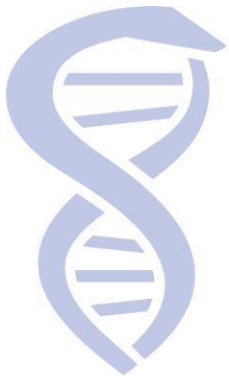
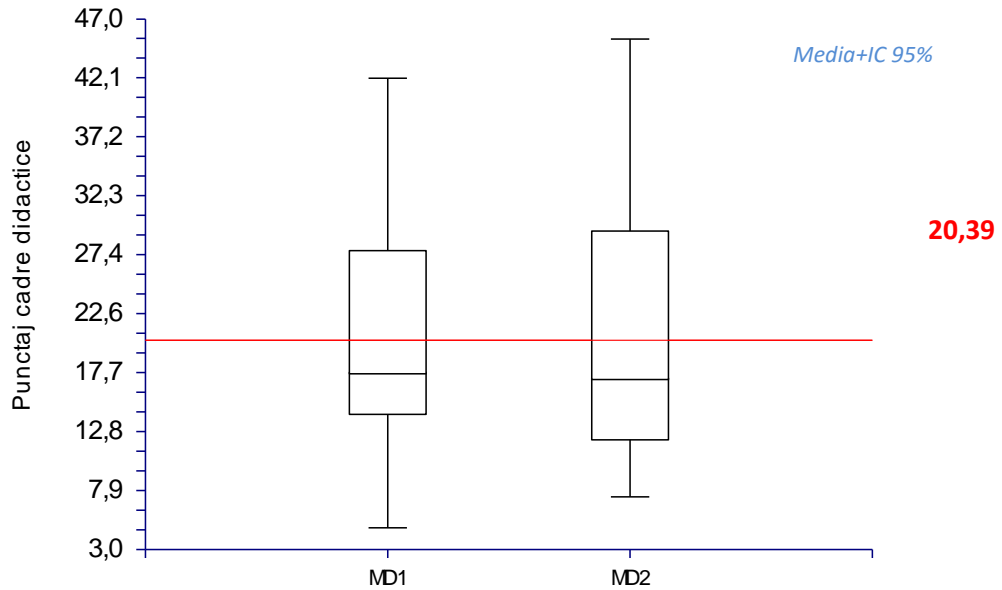

DEPARTAMENTUL DE MEDICINĂ DENTARĂ 1

Componența departamentului (cadre didactice în activitate în 2014)

Profesor	1
Conferențiar	1
Șef de lucrări	7
Asistent	16

Din totalul de 25 cadre didactice în cadrul Departamentului de Medicină Dentară 1 (DMD1) au fost cuantificate rezultatele a 22 de cadre didactice. În urma evaluării activității profesionale pentru anul 2014 în cadrul DMD1 s-a înregistrat un punctaj mediu de 19,92 cu un minim de 4,8 și un maxim de 42,1.

Punctaj evaluare	Funcția didactică			
	Profesor	Conferențiar	Șef de lucrări	Asistent universitar
P_{mediu}	39,38	42,10	25,31	13,90
P_{min}	39,38	42,10	15,5	4,8
P_{maxim}	39,38	42,10	33,65	22,55
DMD1	P_{mediu} = 19,97			

Facultatea de Medicină Dentară DMD1

Medicină Dentară – Punctaj mediu 20,39

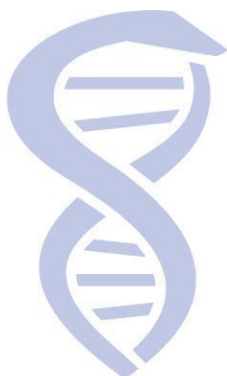
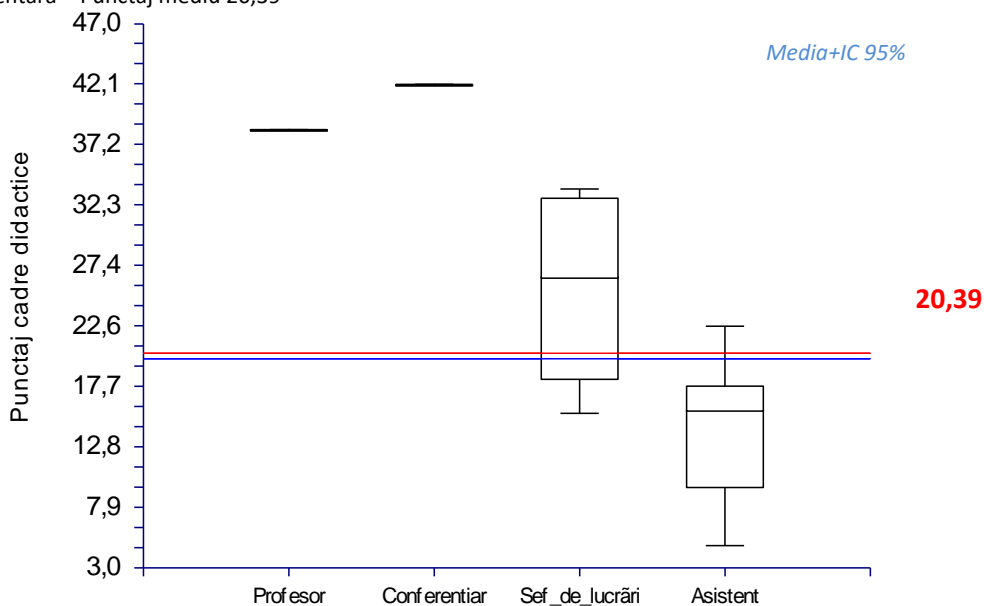

DEPARTAMENTUL DE MEDICINĂ DENTARĂ 2

Componența departamentului (cadre didactice în activitate în 2014)

Profesor	2
Conferențiar	1
Șef de lucrări	10
Asistent	15

Din totalul de 28 cadre didactice în cadrul Departamentului de Medicină Dentară 2 (DMD2) au fost cuantificate rezultatele a 27 de cadre didactice. În urma evaluării activității profesionale pentru anul 2014 în cadrul DMD2 s-a înregistrat un punctaj mediu de 20,72 cu un minim de 7,37 și un maxim de 45,35.

Punctaj evaluare	Funcția didactică			
	Profesor	Conferențiar	Șef de lucrări	Asistent universitar
P_{mediu}	35,88	32,80	23,63	16,16
P_{min}	33,85	32,80	7,37	7,40
P_{maxim}	37,90	32,80	44,50	45,35
DMD2	P_{mediu} = 20,72			

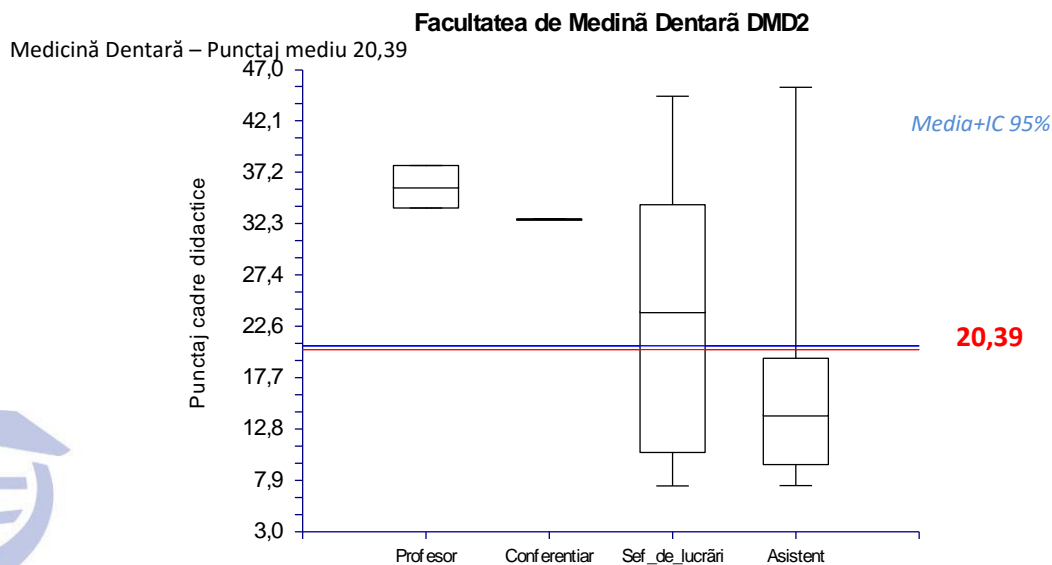

Tîrgu Mureș
 05.03.2015

Întocmit de
 Șef de lucr. dr.
 Diana Cerghizan

