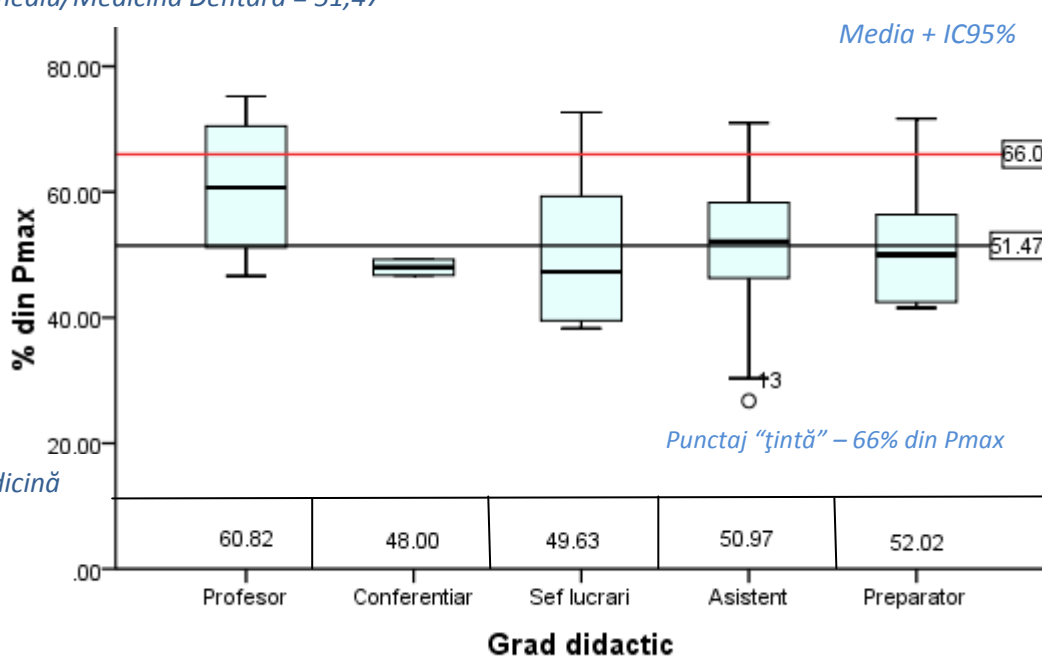

EVALUAREA PERFORMANȚELOR PROFESIONALE ALE CADRELOR DIDACTICE
pentru anul 2012
RAPORT SINTETIC

Obiective	Evaluarea performanțelor profesionale a cadrelor didactice reprezintă o componentă de bază în managementul performanței într-o universitate. Aceasta are ca obiectiv identificarea nivelului de performanță al unui cadru didactic, stimularea dezvoltării profesionale și motivația acestuia în activitate.
Reglementări	Legea Educației Naționale nr.1/2011 Art. 303 alin. 1 Metodologia proprie a Universității de Medicină și Farmacie din Tîrgu Mureș privind (auto)evaluarea periodică a cadrelor didactice Link

Evaluarea performanțelor cadrelor didactice s-a efectuat pe baza a cinci criterii:

- elaborarea de materiale didactice,
- cercetarea științifică și activitatea profesională,
- recunoașterea națională și internațională,
- activitatea cu studenții
- activitatea în comunitatea academică, ponderea acestor criterii fiind diferențiată pentru fiecare grad didactic.

Total funcții didactice – Facultatea de Medicină Dentară
Punctaj mediu/Medicină Dentară = 51,47

*Punctaj mediu/Medicină
 Dentară*

DEPARTAMENTUL DE MEDICINĂ DENTARĂ 1

Componența departamentului (cadre didactice în activitate în anul 2012)

Profesor universitar	1
Conferențiar	1
Șef de lucrări	7
Asistent universitar/Preparator	10/5

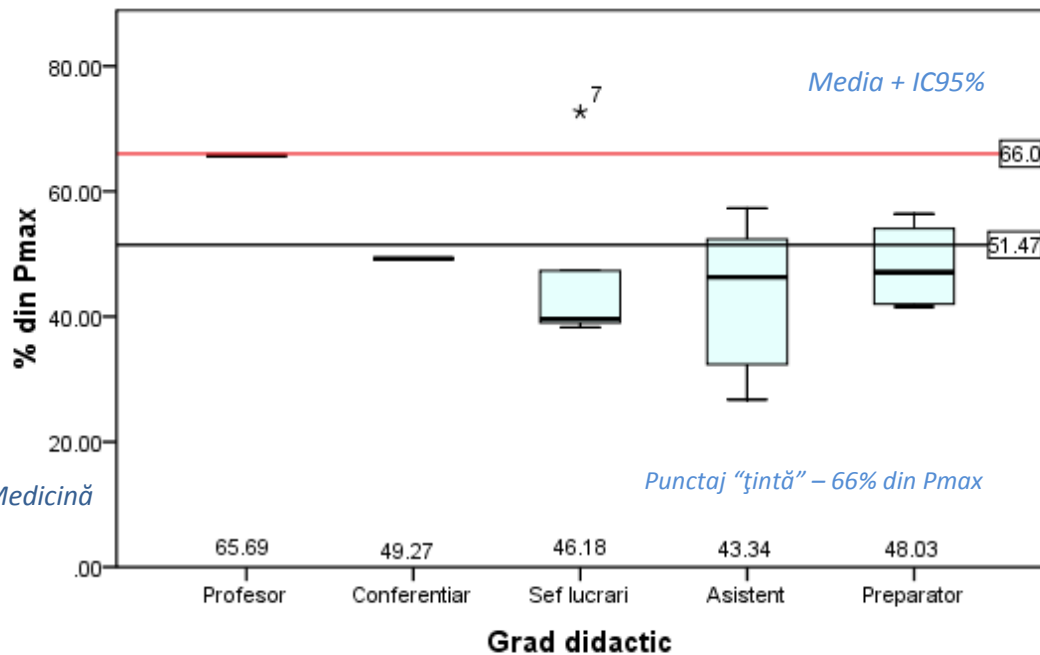
Realizând o sinteză a rezultatelor obținute de fiecare cadru didactic în parte, rezultate cuantificate prin punctajele individuale obținute și raportând aceste rezultate la performanțele maxime posibile (punctaj 100%) se constată că pentru anul 2011 activitatea profesională a cadrelor didactice membre ale DMD1 se încadrează între un minim reprezentat de un punctaj de 28,74% și un maxim reprezentat de un punctaj de 72,69% (a se vedea graficele de mai jos). Prin evaluarea activității profesionale a cadrelor didactice, diferențiată pe funcții didactice, s-a constatat o atingere a performanțelor (exprimată în valoare medie) astfel: profesori universitari 65,69%, conferențieri 49,27%, șefi de lucrări 46,18%, asistenți universitari și preparatori 43,34% respectiv 48,03%. Media punctajelor individuale exprimate ca procente din punctajele maxime ale fiecărei funcții didactice a fost de 50,50%.

Departamentul de Medicină Dentară 1
Punctaj mediu/Medicină Dentară = 51,47

DEPARTAMENTUL DE MEDICINĂ DENTARĂ 2

Componența departamentului (cadre didactice în activitate în anul 2012)

Profesor universitar	3
Conferențiar	1
Șef de lucrări	7
Asistent universitar/Preparator	15/2

Realizând o sinteză a rezultatelor obținute de fiecare cadru didactic în parte, rezultate cuantificate prin punctajele individuale obținute și raportând aceste rezultate la performanțele maxime posibile (punctaj 100%) se constată că pentru anul 2011 activitatea profesională a cadrelor didactice membre ale DMD2 se încadrează între un minim reprezentat de un punctaj de 33,03% și un maxim reprezentat de un punctaj de 75,25% (a se vedea graficele de mai jos). Prin evaluarea activității profesionale a cadrelor didactice, diferențiată pe funcții didactice, s-a constatat o atingere a performanțelor (exprimată ca valoare medie) astfel: profesori universitari 59,20%, conferențieri 46,73%, șefi de lucrări 54,46%, asistenți universitari și preparatori 56,83% respectiv 60%. Media punctajelor individuale exprimate ca procente din punctajele maxime ale fiecărei funcții didactice a fost de 55,44%.

Departamentul de Medicină Dentară 2

Punctaj mediu/Medicină Dentară = 51,47

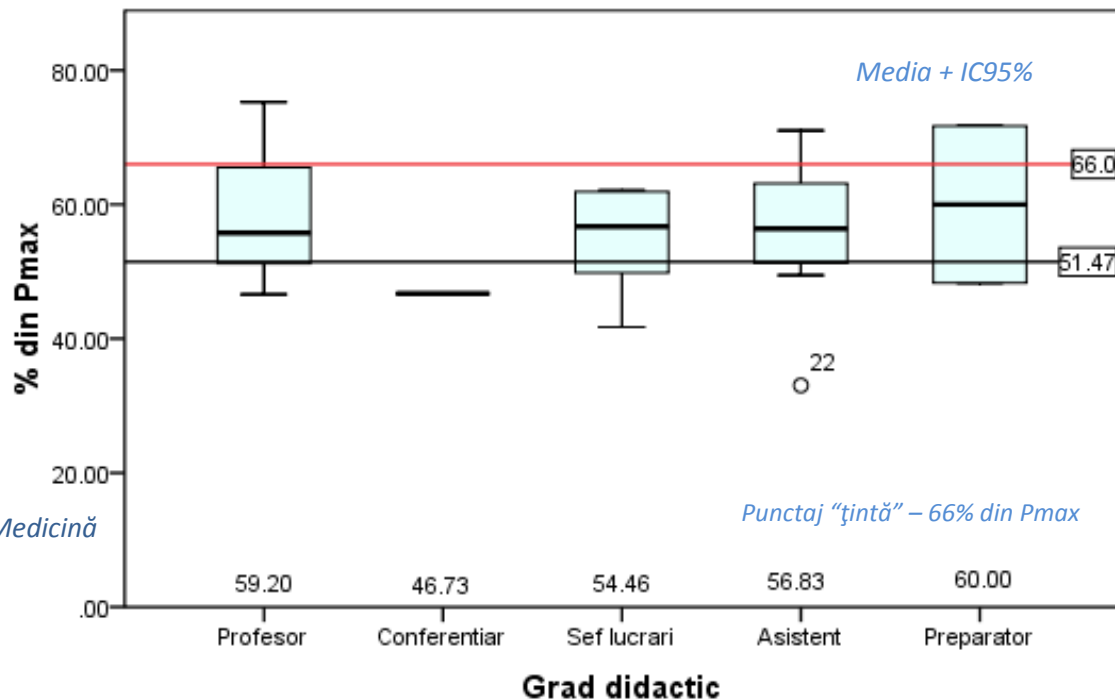

În concluzie se constată că între cele două departamente din cadrul Facultății de Medicină Dentară nu există diferențe între mediile înregistrate. Limita inferioară a înregistrată în cadrul departamentului de medicină dentară 2 (MD2) este cu 13 procente mai ridicată decât cea din cadrul departamentului de medicină dentară 1 (MD1) și se constată o limită superioară cu 3,4 procente mai mare în cadrul departamentului MD2.

Conf. Dr. Monea Monica-Dana,

Președinte al Comisiei de Evaluare și Asigurare a Calității

